

Carta Técnica

Versión: 1.1.2

Liberación: 04 Mayo de 2017

2017/05/04

- Licenciamiento** El licenciamiento del sistema es anual, por lo que tienes derecho a adquirir gratuitamente las actualizaciones dentro del rango de tiempo de tu licencia.
- Recuerda** Al actualizar una versión, es **OBLIGATORIO** desinstalar la anterior versión del sistema en servidor como en terminales que se encuentren en la red.
Programa el proceso de actualización y avisa oportunamente a los usuarios de las terminales antes de ejecutarlo.

Al actualizar una versión, es **OBLIGATORIO** desinstalar la anterior versión del sistema en servidor como en terminales que se encuentren en la red.
Programa el proceso de actualización y avisa oportunamente a los usuarios de las terminales antes de ejecutarlo.

Contenido

CARTA TÉCNICA.....	1
CONTENIDO.....	2
NOVEDADES.....	4
DEVOLUCIONES APLICADAS A PRODUCTOS CON CRITERIOS DE CONTROL.....	4
<i>Devoluciones con Lotes aplicadas solo a materias primas y productos intermedios...</i>	4
<i>Funcionalidad:.....</i>	4
<i>Devoluciones con Pedimentos aplicadas solo a materias primas y productos.....</i>	5
<i>Intermedios.....</i>	5
<i>Funcionalidad:.....</i>	5
<i>Devoluciones con Series aplicadas solo a materias primas y productos intermedios..</i>	6
<i>Funcionalidad:.....</i>	6
DECIMALES.....	7
<i>Manejo de decimales en CONTPAQi® Producción.....</i>	7
<i>Funcionalidad:.....</i>	7
IMPORTACIÓN DE CATÁLOGOS DE INGENIERÍA	8
<i>Importar datos producción</i>	8
<i>Funcionalidad.....</i>	8
REPORTES DE ÓRDENES DE PRODUCCIÓN.....	8
<i>Orden de Producción General.....</i>	8
<i>Funcionalidad:.....</i>	8
<i>Orden de Producción Detallada.....</i>	9
<i>Funcionalidad:.....</i>	9
ADECUACIONES EN REPORTES GENERALES.....	10
<i>Kárdex de Materia Prima</i>	10
<i>Funcionalidad.....</i>	10
<i>Requerido vs Producido.....</i>	10
<i>Funcionalidad.....</i>	10
<i>Seguimiento de Producción.....</i>	10
<i>Funcionalidad.....</i>	10
<i>Materia prima en proceso.....</i>	11
<i>Funcionalidad.....</i>	11
<i>Explosión por agrupación de órdenes de producción.....</i>	11
ADECUACIONES EN REPORTES DE COSTOS	11
<i>Movimientos por consumo</i>	11
<i>Diferencia entre real vs estimado.....</i>	12
<i>Entregas por orden de producción.....</i>	13
<i>Insumos faltantes</i>	13
<i>Firma en ejecutables.....</i>	13

MEJORAS	14
<i>Devoluciones.....</i>	<i>14</i>
<i>Elaboración y liberación de pedido.....</i>	<i>14</i>
<i>Estructura de producto</i>	<i>14</i>
<i>Movimientos de Insumos.....</i>	<i>14</i>
<i>Reportes de Costos</i>	<i>15</i>
<i>Reportes de Costos</i>	<i>15</i>
<i>Reportes de Costos</i>	<i>16</i>
<i>Elaboración y liberación de pedido.....</i>	<i>16</i>

Novedades

Devoluciones aplicadas a productos con criterios de control

Devoluciones con Lotes aplicadas solo a materias primas y productos intermedios

C016

Funcionalidad:

Te permite generar la devolución de materias primas y productos intermedios que tengan configurado el criterio de control de lotes, afectando el saldo y el costo de la orden de producción.

EMPRESA_CAPAS --:: Seguimiento Producción <<Insumos>> (Devoluciones)

Nuevo Agregar Eliminar Guardar Salir

Tipo de Movimiento: ENTRADA AL ALMACÉN F3

Ord. Prod.: 33T01->OP Solo Planeadas Fecha: 25/04/2017

Componente: COMP01 F3 Cantidad: 0.00000

LADO DERECHO LOTE->ENSAMBLE

Código	Producto	Requerido	Unid	Almacén	Devoluciones	Iden
MP01	NAVAJA DERECHA ...	10.00000	P	1	0.00000	
MP03						

Asignación de Lotes
<<Supr elimina registro seleccionado>>

Lote	F. Fabricación	F. Caducidad	Existencias	Cantidad
LOTE001	25/04/2017	30/05/2017		5

Detalle

IMPORTANTE: El manejo de las devoluciones consisten en capturar el lote de forma manual en **CONTPAQi® Producción**. Esto es debido a la funcionalidad en el tratamiento de los criterios de control de los sistemas administrativos **AdminPAQ®** y **CONTPAQi® Comercial Premium**. Por tal motivo el control y manejo de esta funcionalidad deben apegarse estrictamente a las reglas de negocio de **CONTPAQi® Producción**.

Devoluciones con Pedimentos aplicadas solo a materias primas y productos Intermedios

C017

Funcionalidad:

Te permite generar la devolución de materias primas y productos intermedios que tengan configurado el criterio de control con pedimentos, afectando el saldo y el costo de la orden de producción.

EMPRESA_CAPAS -->:: Seguimiento Producción <<Insumos>>(Devoluciones)

Nuevo | Agregar | Eliminar | Guardar | Salir

Tipo de Movimiento: ENTRADA AL ALMACÉN F3

Ord. Prod.: 34T01->OP ☐ Solo Planeadas Fecha: 25/04/2017

Componente: COMP0001 F3 Cantidad: 0.00000

LADO DERECHO PEDIMENTO->ENSAMBLE

Código	Producto	Requerido	Unid	Almacén	Devoluciones	Ident
MP0001	NAVAJA DERECHA ...	10.00000	P	1	0.00000	
MP0003						

✓ ✗ 📄 **Asignación de Pedimentos**
<<Supr elimina registro seleccionado>>

Pedimento	F. Pedimento	No. Aduana	Aduana	Cantidad
PEDI001	25/04/2017	10	ACAPULCO, G...	5

Detalle

IMPORTANTE: El manejo de las devoluciones consisten en capturar el pedimento de forma manual en **CONTPAQi® Producción**. Esto es debido a la funcionalidad en el tratamiento de los criterios de control de los sistemas administrativos **AdminPAQ®** y **CONTPAQi® Comercial Premium**. Por tal motivo el control y manejo de esta funcionalidad deben apearse estrictamente a las reglas de negocio de **CONTPAQi®**

Devoluciones con Series aplicadas solo a materias primas y productos intermedios

C018

Funcionalidad:

Te permite generar la devolución de materias primas y productos intermedios que tengan configurado el criterio de control con series, afectando el saldo y el costo de la orden de producción.

EMPRESA_CAPAS -->:: Seguimiento Producción <<Insumos>> (Devoluciones)

Nuevo Agregar Eliminar Guardar Salir

Tipo de Movimiento ENTRADA AL ALMACÉN F3

Ord. Prod. 31T01->OP Solo Planeadas Fecha 25/04/2017 10:56:51

Componente COMP001 F3 Cantidad 0.00000

LADO DERECHO SERIE->ENSAMBLE

Código	Producto	Requerido	Unid	Almacén	Devoluciones
MP001	NAVAJA DERECHA ...	10.00000	(N)	1	0.00000
MP003				1	0.00000

Detalle

Asignación de Series

Series	Sel.
SER001	✓
SER002	✓

✓ Selec. todo Cantidad 2

<<Supr elimina registro seleccionado>>

IMPORTANTE: El manejo de las devoluciones consisten en capturar la serie de forma manual en **CONTPAQi® Producción**. Esto es debido a la funcionalidad en el tratamiento de los criterios de control de los sistemas administrativos **AdminPAQ®** y **CONTPAQi® Comercial Premium**. Por tal motivo el control y manejo de esta funcionalidad deben apegarse estrictamente a las reglas de negocio de **CONTPAQi®**

Decimales

Manejo de decimales en CONTPAQi® Producción

C019

Funcionalidad:

En base a la configuración realizada en el apartado de Decimales y mascarillas en el sistema administrativo. CONTPAQi® Producción tomará el número de decimales de los siguientes campos:

- Decimales
- Costos y Precio de Compra

Los cuales aplicara en los siguientes módulos:

- Estructura de Producto
- Simulador de Lista de Materiales
- Lista de Materiales
- Asignar Recurso / Planeación
- Movimientos de Insumos
- Movimientos de PT y Comp

Importante: En el apartado de Configuración/Configuración general/**Ingeniería** aparecerá deshabilitada la opción de **Decimales para producción** debido a que CONTPAQi® Producción aplicará como base los decimales configurados en el sistema administrativo (AdminPAQ® o CONTPAQi® Comercial Premium).

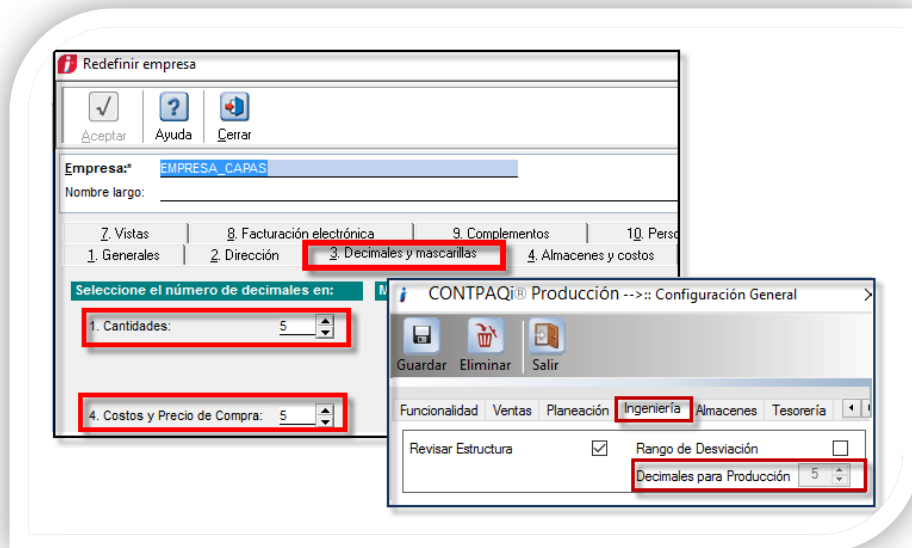

Importación de catálogos de ingeniería

C020

Importar datos producción

Funcionalidad

Esta utilidad se encarga de generar la migración de los catálogos de ingeniería, la cual aplica cuando el usuario tenga **CONTPAQi® Producción** vinculado con **AdminPAQ®** y requiera migrar a **CONTPAQi® Comercial – CONTPAQi® Producción**.

Dentro de **CONTPAQi® Producción** encontraras la utilidad en la siguiente ruta:

Archivos / **Importar datos de producción**

Importante: Para utilizar esta utilidad, es necesario previamente realizar la migración de la empresa de **AdminPAQ®** a **CONTPAQi® Comercial**.

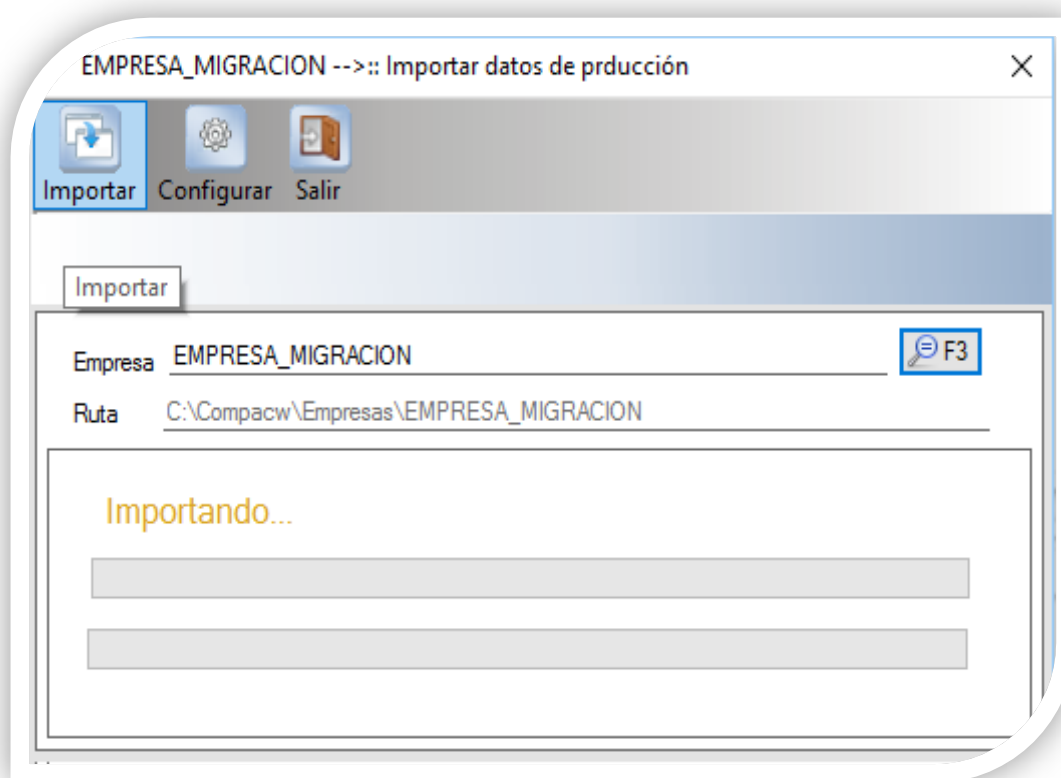

Reportes de Órdenes de Producción

Orden de Producción General

C021

Funcionalidad:

Este reporte muestra la información de la orden de producción, indicando el cliente y la cantidad de los productos a fabricar.

Para consultar el reporte, te permite filtrarlo por rango de folios, rango de fecha o selección libre.

REPORTE DE ÓRDENES DE PRODUCCIÓN.

INFORMACIÓN DE LA OP	
Serie	2->OP
Estado	Lista de Materiales
Fecha	05/04/2017
Cliente	CLIENT01
Descripción	CLIENTE1
Fecha Cliente	06/04/2017

DETALLE				
Código	Nombre	Almacén	Cantidad	Unidad
PT01	TIJERA ROJA	1	10	PIEZA

OBSERVACIONES	ELABORÓ SUPERVISOR

Orden de Producción Detallada

C022

Funcionalidad:

Este reporte muestra la información a detalle de la orden de producción, indicando el proceso de los productos como el seguimiento de su fabricación.

Para consultar el reporte, te permite filtrarlo por rango de folios, rango de fecha o selección libre.

REPORTE DE ÓRDENES DE PRODUCCIÓN.

INFORMACIÓN DE LA OP	
Serie	1T01->OP
Fecha	30/03/2017
Cliente	CLIENT01
Descripción	CLIENTE1
Fecha Cliente	31/03/2017 12:00:00 a. m.

INFORMACIÓN DEL PROCESO	
Producto	COMP01
Descripción	LADO DERECHO
Proceso	PROC01
Descripción	ENSAMBLE
Cantidad	1.000000

ESTRUCTURA					
Proceso	Código	Descripción	UM	C. Fabricar	C. Entregada
	MP01	NAVAJA DERECHA	PIEZA	1.000000	0.000000
	MP03	AGARRADERA DERECHA	PIEZA	1.000000	0.000000
	MP01	NAVAJA DERECHA	PIEZA	1.000000	0.000000
	MP03	AGARRADERA DERECHA	PIEZA	1.000000	0.000000

OBSERVACIONES	ELABORÓ SUPERVISOR

Adecuaciones en reportes generales

Kárdex de Materia Prima

C023

Funcionalidad

Se agregó al reporte la siguiente columna:

Unidad.-Muestra la unidad de medida del producto.

Reservado: Muestra la cantidad que fue reservada del producto intermedio o producto terminado.

Reporte Kardex de Materia Prima									
Código	Producto	Fecha	Folio	Concepto	Almacén	Devoluciones	Salidas	Unidad	Orden de Producción
MP01	NAVAJA DERECHA	11/04/2017	27	Salida del Almacén	Almacen Uno	0	1	PIEZA	1T01->OP
MP03	AGARRADERA DERECHA	11/04/2017	27	Salida del Almacén	Almacen Uno	0	1	PIEZA	1T01->OP

Requerido vs Producido

C024

Funcionalidad

Se agregó al reporte las siguientes columnas:

Unidad de Medida.-Muestra la unidad de medida del producto.

Reservado: Muestra la cantidad que fue reservada del producto intermedio o producto terminado.

Esto con el propósito de visualizar la información más detallada sobre el seguimiento generado en CONTPAQ i® Producción.

Requerido vs Producido												
Orden Producción	Código	Producto	Fecha Inicial	Fecha Final	Cant. a Producir	Reservado	Requerido	Entradas	Unidad de Medida	Almacén	Elaboró Movimiento	Fecha de Elaboración
3T01->OP	PT01	TIJERA ROJA	11/05/2017	12/05/2017	10	0	10	5	PIEZA	Almacen Uno	SUPERVISOR	05/04/2017
3T01->OP	COMP01	LADO DERECHO	10/05/2017	11/05/2017	10	0	10	10	PIEZA	Almacen Uno	SUPERVISOR	05/04/2017
3T01->OP	COMP02	LADO IZQUIERDO	12/05/2017	13/05/2017	10	0	10	10	PIEZA	Almacen Uno	SUPERVISOR	05/04/2017
4T01->OP	PT01	TIJERA ROJA	06/05/2017	08/05/2017	10	0	10	5	PIEZA	Almacen Uno	SUPERVISOR	05/04/2017
4T01->OP	COMP01	LADO DERECHO	05/05/2017	06/05/2017	10	0	10	10	PIEZA	Almacen Uno	SUPERVISOR	05/04/2017
4T01->OP	COMP01	LADO DERECHO	05/05/2017	06/05/2017	10	0	10	10	PIEZA	Almacen Uno	SUPERVISOR	05/04/2017
4T01->OP	COMP02	LADO IZQUIERDO	08/05/2017	10/05/2017	10	0	10	10	PIEZA	Almacen Uno	SUPERVISOR	05/04/2017

Seguimiento de Producción

C025

Funcionalidad

Se agregaron al reporte las siguientes columnas:

Unidad de Medida: Muestra la unidad de medida del producto

Reservado: Muestra la cantidad que fue reservada del producto intermedio o producto terminado.

Esto con el propósito de visualizar la información más detallada sobre el seguimiento generado en CONTPAQ i® Producción.

Seguimiento de Producción

Orden Producción	Serie	Código	Producto	Fecha Inicio	Fecha Final	Cant. a Producir	Reservado	Requerido	Unidad de Medida	Tipo de Movimiento	Folio	Cantidad	Almacén
3T01->OP	1	COMP01	LADO DERECHO	10/05/2017	11/05/2017	10	0	10	PIEZA	Entradas	1	10	Almacen Uno
3T01->OP	1	COMP01	LADO DERECHO	10/05/2017	11/05/2017	10	0	10	PIEZA	Salidas	3	5	Almacen Uno
3T01->OP	1	COMP01	LADO DERECHO	10/05/2017	11/05/2017	10	0	10	PIEZA	Salidas	4	5	Almacen Uno
3T01->OP	1	COMP02	LADO IZQUIERDO	12/05/2017	13/05/2017	10	0	10	PIEZA	Entradas	2	10	Almacen Uno
3T01->OP	1	COMP02	LADO IZQUIERDO	12/05/2017	13/05/2017	10	0	10	PIEZA	Salidas	3	5	Almacen Uno
3T01->OP	1	COMP02	LADO IZQUIERDO	12/05/2017	13/05/2017	10	0	10	PIEZA	Salidas	4	5	Almacen Uno

Materia prima en proceso

C026

Funcionalidad

Se agregaron al reporte las siguientes columnas:

Unidad de Medida: Muestra la unidad de medida del producto

Reservado: Muestra la cantidad que fue reservada del producto intermedio o producto terminado.

Esto con el propósito de visualizar la información más detallada sobre el seguimiento generado en **CONTPAQ i® Producción**.

Materia Prima en Proceso

Orden Producción	Código	Prod/Componente	Código	Materia Prima	Cant. a Producir	Reservado	Requerido	Entradas	Salidas	Unidad de Medida	Proceso	Diferencias
3T01->OP	PT01	TIJERA ROJA	MP05	TORNILLO	0	0	0	10	5	PIEZA	ENSAMBLE	5
3T01->OP	PT01	TIJERA ROJA	COMP01	LADO DERECHO	10	0	10	10	5	PIEZA	ENSAMBLE	5
3T01->OP	PT01	TIJERA ROJA	COMP02	LADO IZQUIERDO	10	0	10	10	5	PIEZA	ENSAMBLE	5
3T01->OP	COMP01	LADO DERECHO	MP01	NAVAJA DERECHA	0	0	0	10	10	PIEZA	ENSAMBLE	0
3T01->OP	COMP01	LADO DERECHO	MP03	AGARRADERA DERECHA	0	0	0	10	10	PIEZA	ENSAMBLE	0
3T01->OP	COMP01	LADO DERECHO	MP02	NAVAJA IZQUIERDA	0	0	0	0.5	0	PIEZA	ENSAMBLE	0.5

Adecuaciones en reportes de costos

Movimientos por consumo

C027

Funcionalidad

Se agregaron al reporte las siguientes columnas:

Cantidad Factor.-Si el producto cuenta con factor de conversión, se visualizará la cantidad del movimiento en base al factor de conversión aplicado.

Devoluciones factor.- Si el producto cuenta con factor de conversión, se visualizará la cantidad de la devolución generada en el movimiento.

Neto Factor: Si el producto cuenta con factor de conversión, muestra la cantidad neta aplicando el factor de conversión.

Costo factor: Si el producto cuenta con factor de conversión, se mostrará el costo de los insumos aplicando el factor de conversión.

Total factor: Muestra el resultado obtenido en base al neto consumido (Neto factor) por el costo del insumo (Costo factor).

Esto con el propósito de visualizar la información más detallada sobre el seguimiento generado en **CONTPAQ i® Producción** mediante la aplicación del factor de conversión.

Reporte Movimientos por consumo -->Costo por movimiento

Documento	Cod. Proceso	Proceso	Cantidad Base	Cantidad Factor	Devoluciones Base	Devoluciones Factor	Neto Base	Neto Factor	Unidad	Costo Base	Costo Factor	Total Base	Total Factor
4T01->OP	PROC01	MEZCLADO	0.0018	2.25	0	0	0.0018	2.25	M3	151.8	0.12144	0.27324	0.27324
4T01->OP	PROC01	MEZCLADO	0.00427	4.74444	0	0	0.00427	4.74444	M3	151.8	0.13662	0.64819	0.64819
4T01->OP	PROC01	MEZCLADO	0.00115	1.15	0	0	0.00115	1.15	T	2,450.00	2.45	2.8175	2.8175
4T01->OP	PROC01	MEZCLADO	0.00541	6.7625	0	0	0.00541	6.7625	M3	179.2	0.14336	0.96947	0.96947
6T01->OP	PROC01	MEZCLADO	5.82174	7,277.18	0	0	5.82174	7,277.18	M3	151.8	0.12144	883.74013	883.74013
6T01->OP	PROC01	MEZCLADO	13.84546	15,383.84	0	0	13.84546	15,383.84	M3	151.8	0.13662	2,101.74	2,101.74
6T01->OP	PROC01	MEZCLADO	3.73442	3,734.42	0	0	3.73442	3,734.42	T	2,450.00	2.45	9,149.33	9,149.33

Diferencia entre real vs estimado

C028

Funcionalidad

Se agregaron al reporte las siguientes columnas:

Reservado.-Muestra la cantidad que fue reservada del producto intermedio o producto terminado.

Devoluciones.- Se visualiza la cantidad de la devolución generada en el movimiento.

Esto con el propósito de visualizar la información más detallada sobre el seguimiento generado en **CONTPAQ i® Producción**

Importante: El carácter * indica los productos que cuentan con factor de conversión y la información mostrada es en base al factor de conversión aplicado.

Reporte Diferencia entre real vs estimado -->Costo por movimiento

Producto	Cód. Insumo	Insumos	Real Consumido	Reservado	Devoluciones	SubTotal	Estimado	Diferencia	%	Costo Real	Costo Estimado
BLOCK 15X20X40 PERCESA	POLVOLAV	*POLVO LAVADO	0.0018	0	0	0.0018	0.0018	0	0.00%	0.27324	0.27324
BLOCK 15X20X40 PERCESA	GRAVILLA	*GRAVILLA	0.00427	0	0	0.00427	0.00427	0	0.00%	0.648186	0.648186
BLOCK 15X20X40 PERCESA	CPC40	*CEMENTO AGRANEL	0.00115	0	0	0.00115	0.00115	0	0.00%	2.8175	2.8175
BLOCK 15X20X40 PERCESA	POLVSECO	*POLVO SECO	0.00541	0	0	0.00541	0.00541	0	0.00%	0.969472	0.969472
BLOCK 15X20X40 PERCESA	POLVOLAV	*POLVO LAVADO	5.82174	0	0	5.82174	5.82174	0	0.00%	883.740132	883.740132
BLOCK 15X20X40 PERCESA	GRAVILLA	*GRAVILLA	13.84546	0	0	13.84546	13.84546	0	0.00%	2101.740828	2101.740828
BLOCK 15X20X40 PERCESA	CPC40	*CEMENTO AGRANEL	3.73442	0	0	3.73442	3.73442	0	0.00%	9149.329	9149.329
BLOCK 15X20X40 PERCESA	POLVSECO	*POLVO SECO	17.52866	0	0	17.52866	17.52866	0	0.00%	3141.135872	3141.135872
		* Insumos con Factor de conversión									

Entregas por orden de producción

C029

Funcionalidad

Se agregaron al reporte las siguientes columnas:

Reservado.- Muestra la cantidad que fue reservada del producto intermedio o producto terminado.

Esto con el propósito de visualizar la información más detallada sobre el seguimiento generado en **CONTPAQ i® Producción**.

Reporte Entregas por orden de producción -->Costo por movimiento											
Ord Prod	Cod Prod	Prod Comp	Tipo costo	Cantidad a Producir	Reservado	Cantidad Entregada	Unidad	Costo	Total	Folio	Fecha
1T01->OP	PT01	BLOCK 15X20X40 PERCESA	Costo por movimiento	10	0	10	P	4.71	47.1	1	02/03/2017
2T01->OP	PT01	BLOCK 15X20X40 PERCESA	Costo por movimiento	1	0	1	P	4.71	4.71	2	02/03/2017
6T01->OP	PT01	BLOCK 15X20X40 PERCESA	Costo por movimiento	3240	0	3240	P	4.7148	15275.952	3	05/04/2017
8T01->OP	PT02	PRODUCTO SUSTIMULTI	Costo por movimiento	1	0	1	P	1	1	4	05/04/2017

Insumos faltantes

C030

Funcionalidad

Se agregaron al reporte las siguientes columnas:

Devoluciones.- Se visualiza la cantidad de la devolución generada en el movimiento.

Esto con el propósito de visualizar la información más detallada sobre el seguimiento generado en **CONTPAQ i® Producción**.

Reporte Insumos faltantes -->Costo por movimiento											
Código	Componente	Cod Insumos	Insumos	Cod Proceso	Proceso	Cantidad Requerida	Cantidad por Consumir	Devoluciones	SubTotal	Unidad	Costo
PT01	BLOCK 15X20X40 PERCESA	POLVOLAV	POLVO LAVADO	PROC01	MEZCLADO	22.4604	0.0004	0	0.0004	M3	0
PT01	BLOCK 15X20X40 PERCESA	GRAVILLA	GRAVILLA	PROC01	MEZCLADO	47.481	0.001	0	0.001	M3	0
PT01	BLOCK 15X20X40 PERCESA	CPC40	CEMENTO AGRANEL	PROC01	MEZCLADO	11.526	-0.004	0	-0.004	T	0
PT01	BLOCK 15X20X40 PERCESA	POLVSECO	POLVO SECO	PROC01	MEZCLADO	67.626	-0.004	0	-0.004	M3	0
PT01	BLOCK 15X20X40 PERCESA	POLVOLAV	POLVO LAVADO	PROC01	MEZCLADO	2.24604	2.24424	0	2.24424	M3	0
PT01	BLOCK 15X20X40 PERCESA	GRAVILLA	GRAVILLA	PROC01	MEZCLADO	4.7481	4.74383	0	4.74383	M3	0
PT01	BLOCK 15X20X40 PERCESA	CPC40	CEMENTO AGRANEL	PROC01	MEZCLADO	1.1526	1.15145	0	1.15145	T	0

Firma en ejecutables

C031

Ahora todos los ejecutables de CONTPAQi® Producción, se firman con la finalidad de que algunos antivirus no detecten como malicioso el sistema.

Mejoras

Devoluciones

Folio-Ticket: D012- 2016092210002384

Permite generar las devoluciones de insumos (materias primas) y productos intermedios (componentes), afectando el saldo de los insumos como los productos intermedios en la orden de producción donde se aplique la devolución.

En la versión 1.1.0, al generar la devolución de insumos o componentes no restaba el saldo asignado a la orden de producción.

Elaboración y liberación de pedido

Folio-Ticket: D013- 2016100610000501

Permite consultar e imprimir el reporte de Pedido en el módulo de Elaboración y liberación de pedido en **CONTPAQi® Producción**.

En la versión 1.1.0, al consultar el reporte de Pedido enviaba el siguiente mensaje: "El pedido no existe para ser impreso" y no mostraba el reporte.

Estructura de producto

Folio-Ticket: D014- #2016110310002352

La cantidad del servicio asociado a la estructura se rige por el número de decimales configurados en el sistema administrativo ya sea **CONTPAQi® Comercial Premium** o **AdminPAQ®**.

En la versión 1.1.0, al agregar la cantidad del servicio redondeaba los montos y no mostraba la cantidad real capturada.

Movimientos de Insumos

Folio-Ticket: D015-2017011110001784

En base a la funcionalidad de Permitir entradas y salidas de productos de forma general, el sistema asigna consumos de insumos que no estén asociados en la estructura del producto.

En la versión 1.1.0, Al momento de agregar consumos de insumos que no estaban asociados a la estructura enviaba un mensaje de error.

Reportes de Costos

Folio-Ticket: D016-2017011110003184

Permite consultar los reportes de costos de forma correcta al estar **CONTPAQi® Producción** vinculado con **AdminPAQ®**.

En la versión 1.1.0, Al consultar los reportes de costos enviaba el siguiente msg de error: "La conversión de la cadena "" en el tipo double no es válido 0 Al ejecutar el reporte -Reportes Costos-".

Reportes de Costos

Folio-Ticket: D017-2017040410002184

Permite consultar los reportes de costos de forma correcta al estar **CONTPAQi® Producción** vinculado con AdminPAQ®.

En la versión 1.1.0, Al consultar los reportes de costos enviaba el siguiente msg de error: "La conversión de la cadena "" en el tipo double no es válido 0 Al ejecutar el reporte -Reportes Costos-".

Elaboración y liberación de pedido

Folio-Ticket: D018- 2017031510001291

Permite generar el pedido de forma correcta en **CONTPAQi® Producción** vinculado con CONTPAQi® Comercial Premium, cuando se tiene el campo de existencias habilitado en el concepto 2 de Pedido del sistema administrativo.

En la versión 1.1.0, Al realizar el pedido en el módulo de Elaboración y liberación de pedido al momento de guardar "Unhandled exception at 77954878: unknown exception c000041d".

Cierre de Orden de Producción por recosteo

Folio-Ticket: D019-2017011710001701

Permite generar el cierre de orden de producción por recosteo de las órdenes de producción mediante el tipo de cierre real y el filtro de selección libre de forma correcta.

En la versión 1.1.0, Al realizar el cierre de orden de producción por recosteo, mediante el tipo de cierre real y el filtro de selección libre enviaba el siguiente mensaje de error: La conversión de la cadena "*" en el tipo 'Double' no es válida.

Reportes de Costos

Folio-Ticket: D021-2017011110003184

Permite consultar los reportes de costos de forma correcta al estar CONTPAQi® Producción vinculado con AdminPAQ®.

En la versión 1.1.0, Al consultar los reportes de costos enviaba el siguiente mensaje de error: "La conversión de la cadena "" en el tipo double no es válido 0 Al ejecutar el reporte -Reportes Costos-".

Elaboración y liberación de pedido

Folio-Ticket: D020-2017011710001121

Permite consultar e imprimir el reporte de etiqueta en el módulo de Elaboración y liberación de pedido de forma correcta.

En la versión 1.1.0, Al momento de consultar el reporte de etiqueta enviaba el siguiente mensaje de error: Referencia a objeto no establecida como instancia de un objeto al momento de querer imprimir etiquetas.